

BANCA DA EM "U"  
\* MEDIDAS EM CENTIMETROS

7

CORTE SUPERIOR

DEPARA

*Caril Kelly Mendes*  
engenheira civil  
CREA-PR 21556/D-1



71

APARADOR 7' -  
- MEDIDAS EN METROS

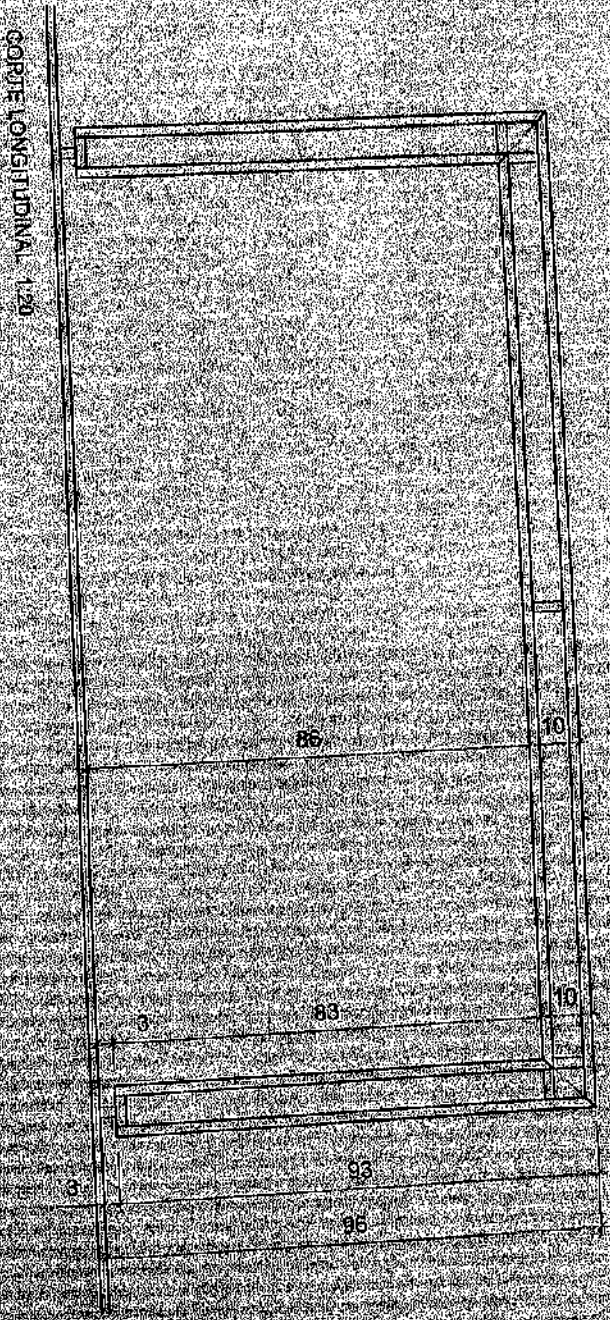
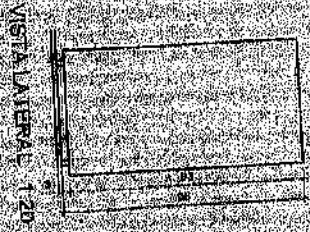
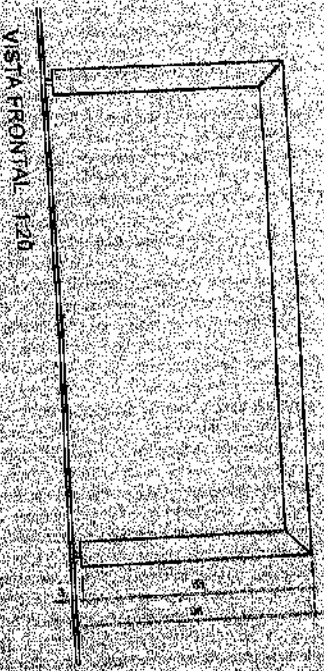

*[Signature]*  
 INGENIERO EN ARQUITECTURA  
 C. 15.000.000-0000  
 C. 15.000.000-0000

**MESA DE ATENDIMENTO**  
**• MEDIDAS EM METROS**

72

*Carvalho*  
 Engenheiro Civil  
 CREABR 21699/0

VISTA SUPERIOR 1:20

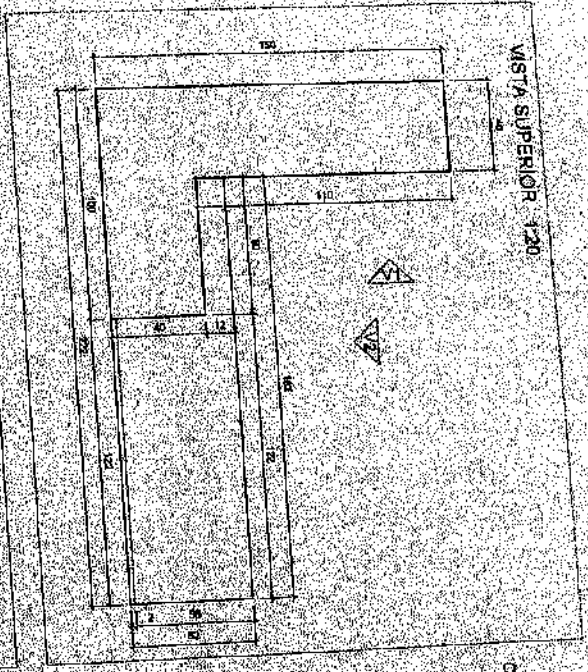

PLANTA 1:20

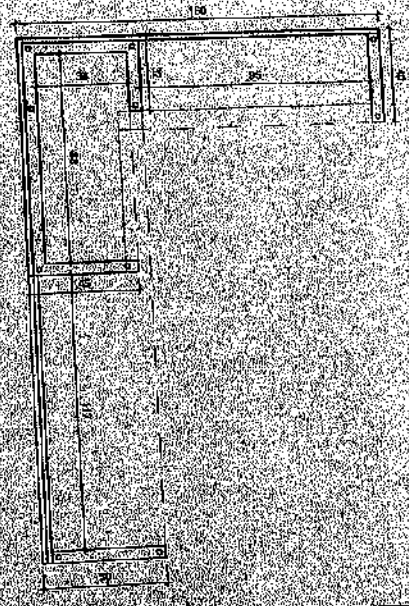

VISTA FRONTAL 1:20

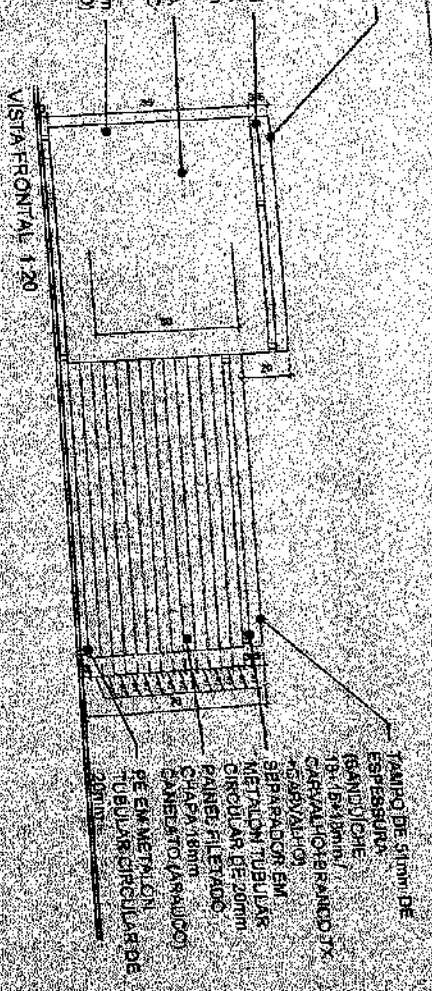

VISTA INTERNA 01 1:20

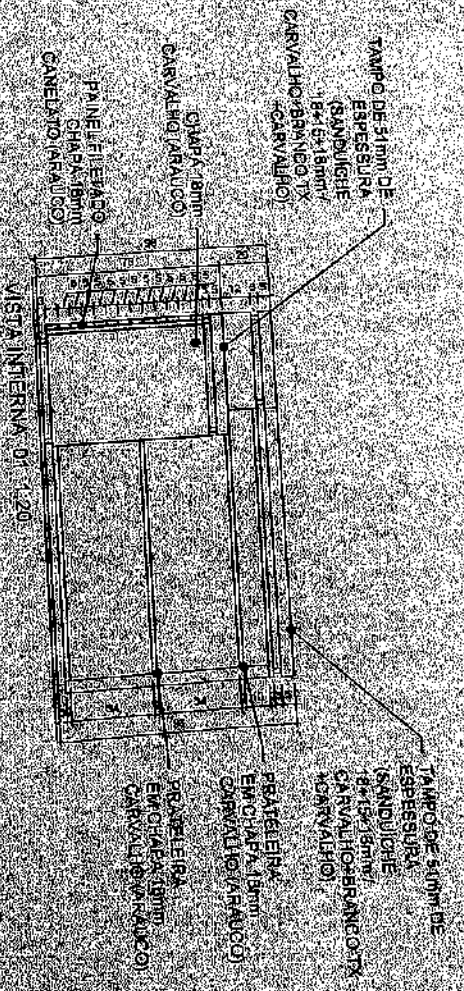

VISTA INTERNA 02 1:20

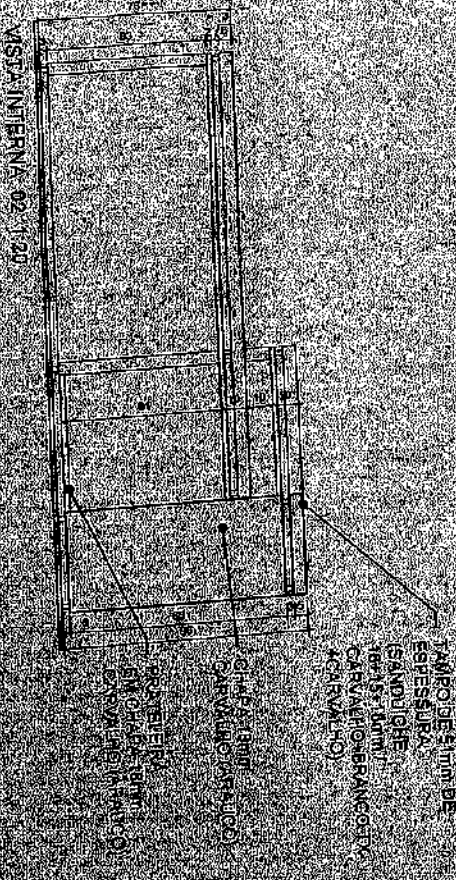

DETALHE CINCO

TAMPOCO DE 6,1cm DE 1,60cm DE 4,1cm  
TAMPOCO DE 1,8 + 1,4 + 1,8 + 1,4 + 1,8 + 1,4 + 1,8 + 1,4

PANEL FECHADO  
C/102, 102cm (ANEXO)

SEPARADORES DE VENTILADOR  
DIRETOS, CIRCULARES DE 40mm

FECHAMENTO EM SERRALHAÇÃO  
DE 102cm DE 102cm DE 20mm

Roseli Valente  
Secretaria de Meio Ambiente

11111

POLÍPTO  
MEDIDAS EM CENTÍMETROS

74  
José Roberto de Jesus  
Engenheiro Civil  
CRESPART 2752810

CHAPA CANELADO (ARAÚCO)

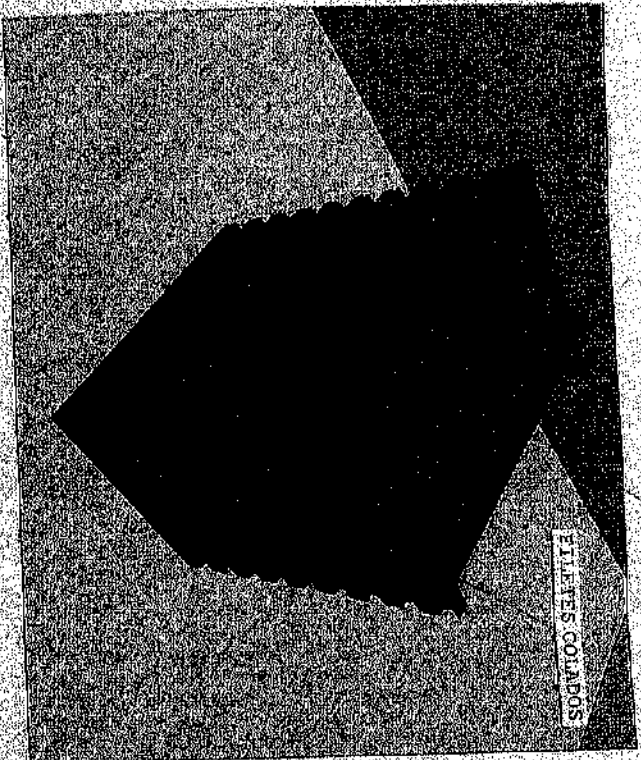

VISTA LATERAL ESQUERDA

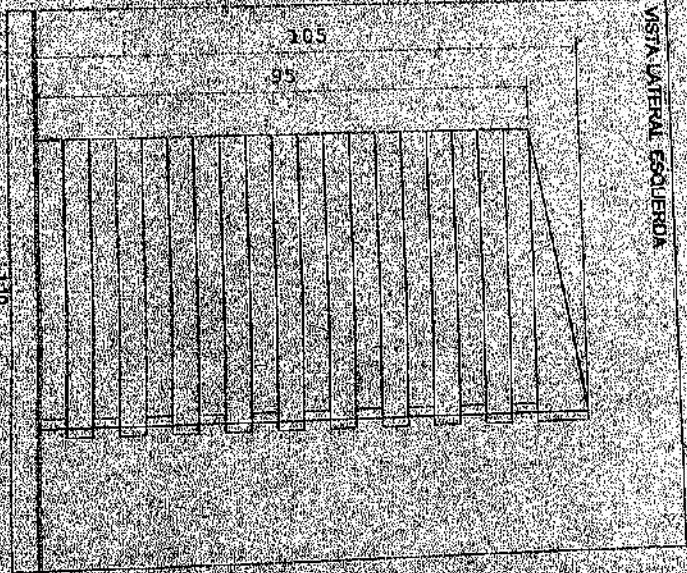

VISTA FRONTAL

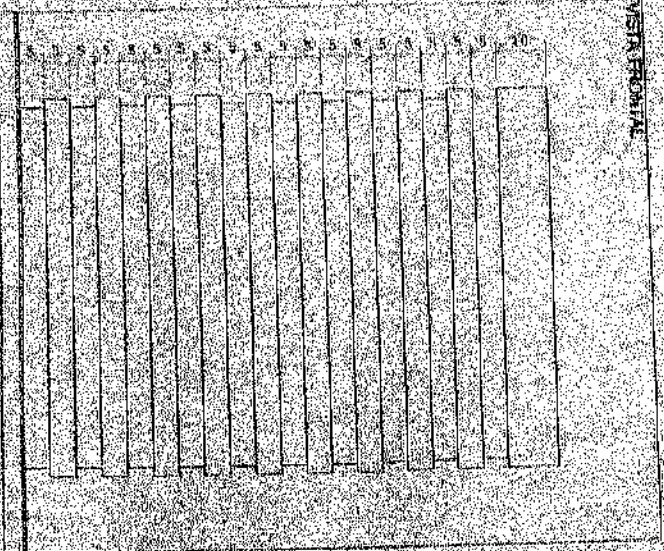

VISTA SUPERIOR

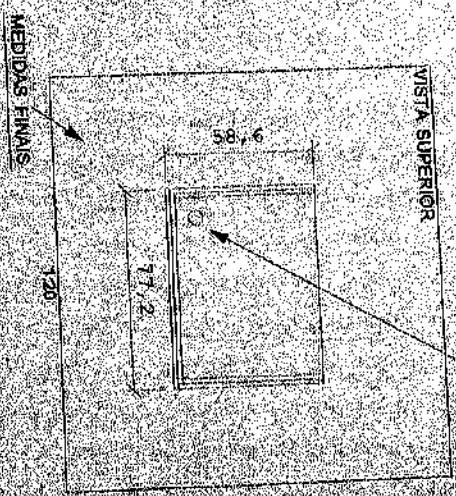

FURO DE SERRA-COPPOS 50MM

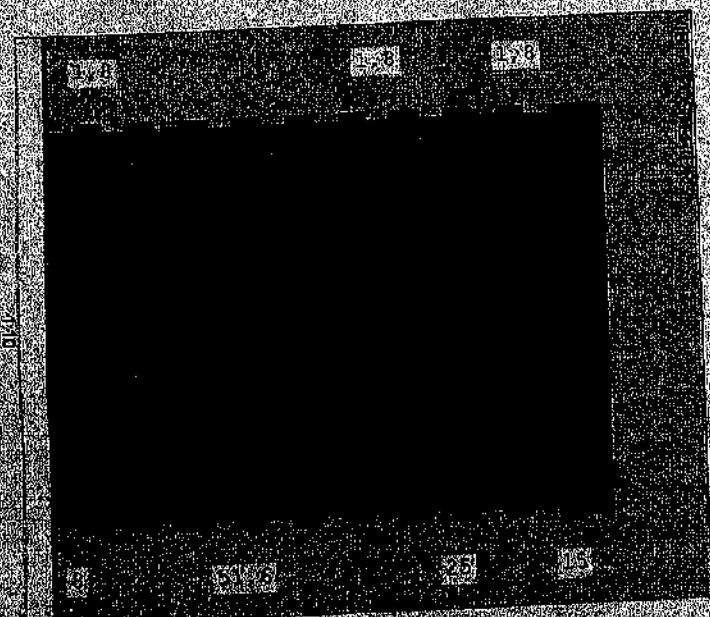

MESA DE SOM  
• MEDIDAS EM CENTÍMETROS.

CHAPA 18mm CARVALHO (MASSA)

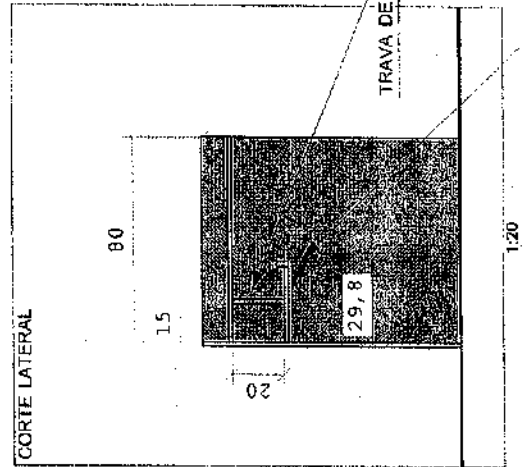
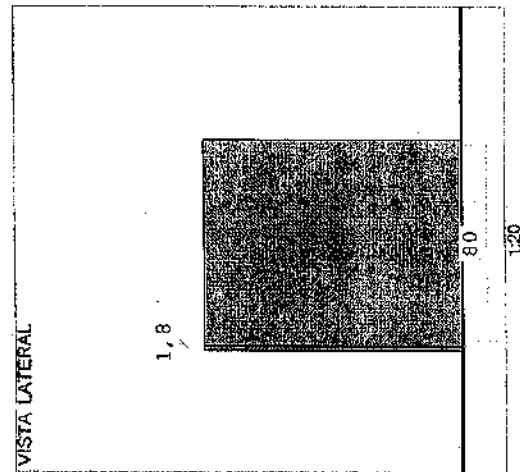
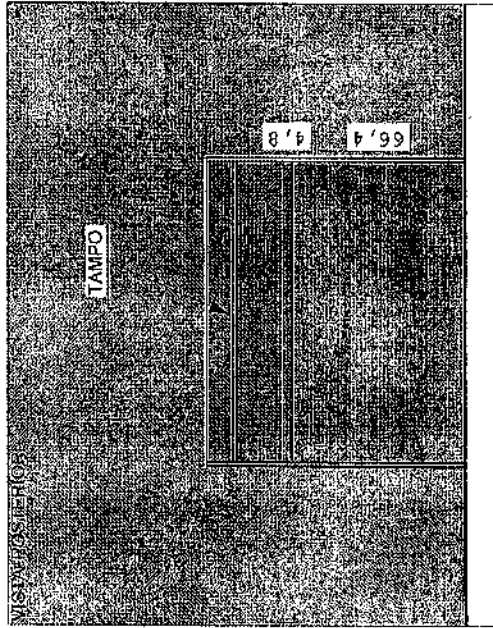
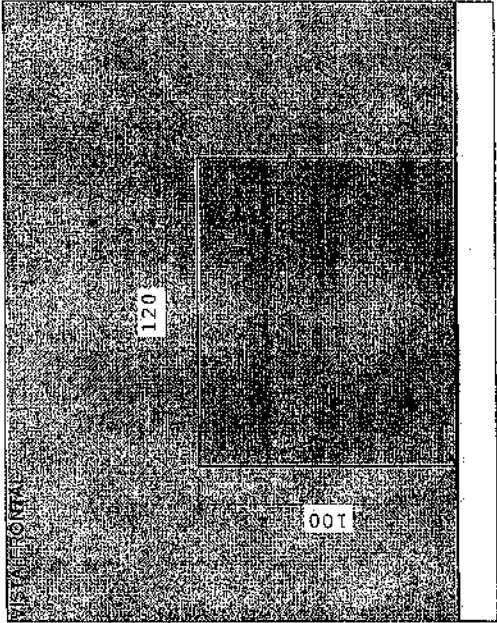
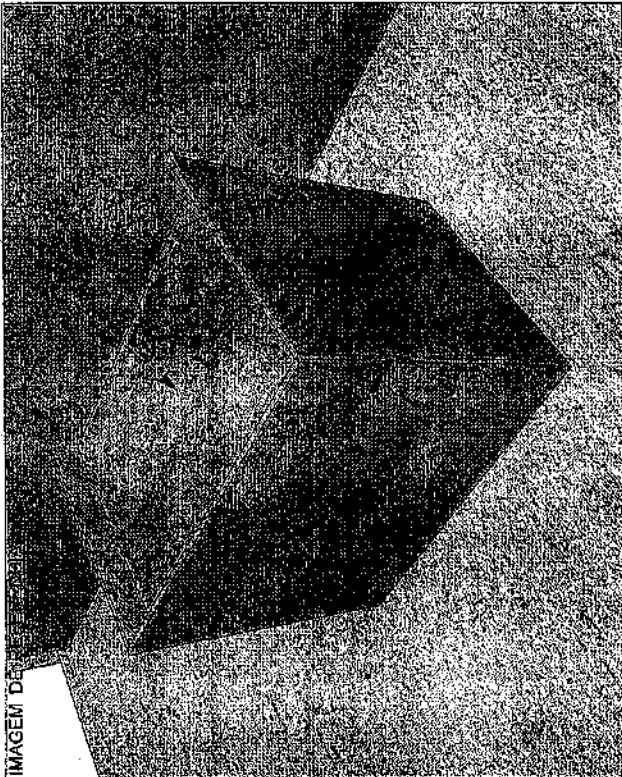

CANAleta PARA PASSAGEM DE CABEAMENTO

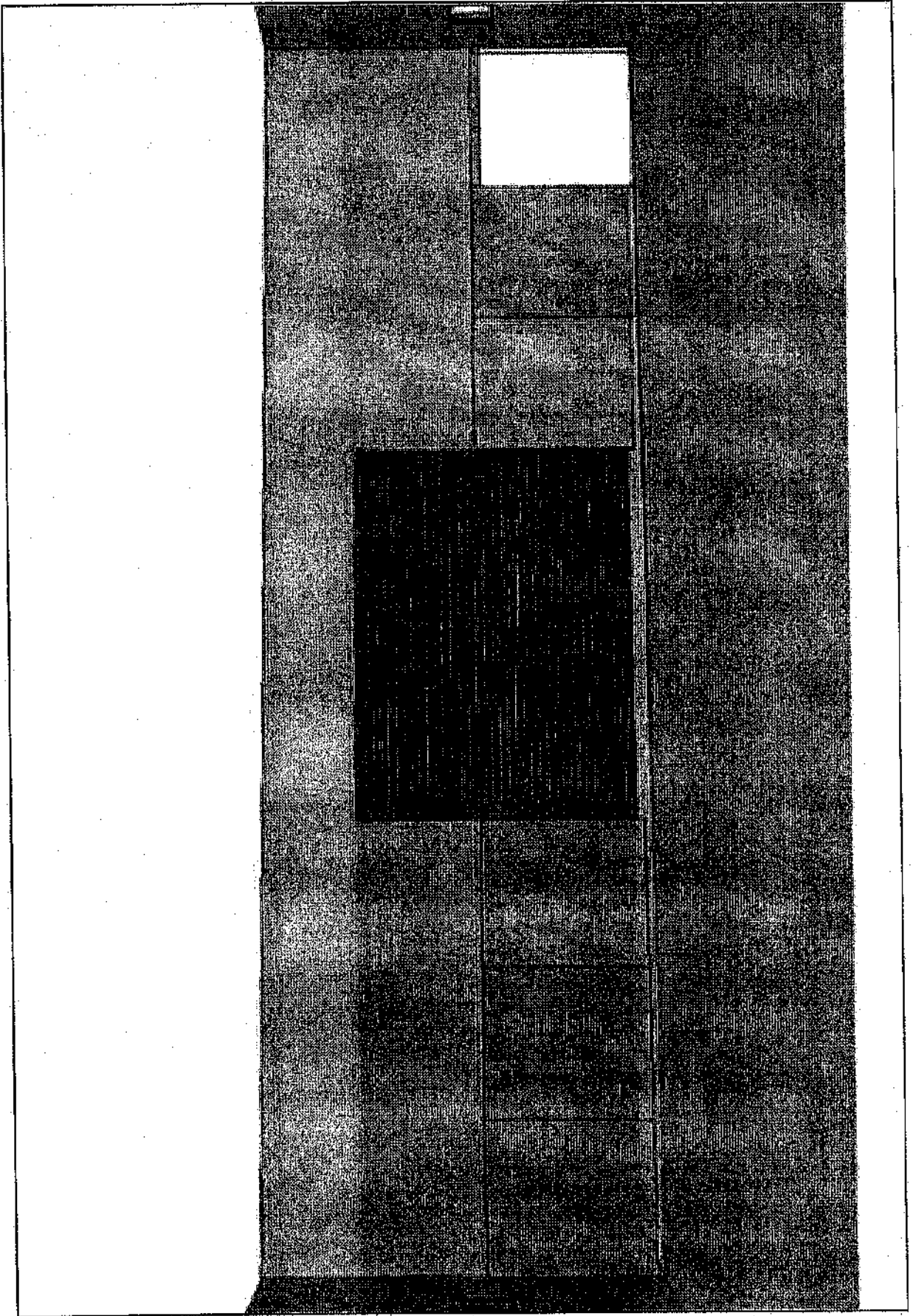

PAINEL FILETADO

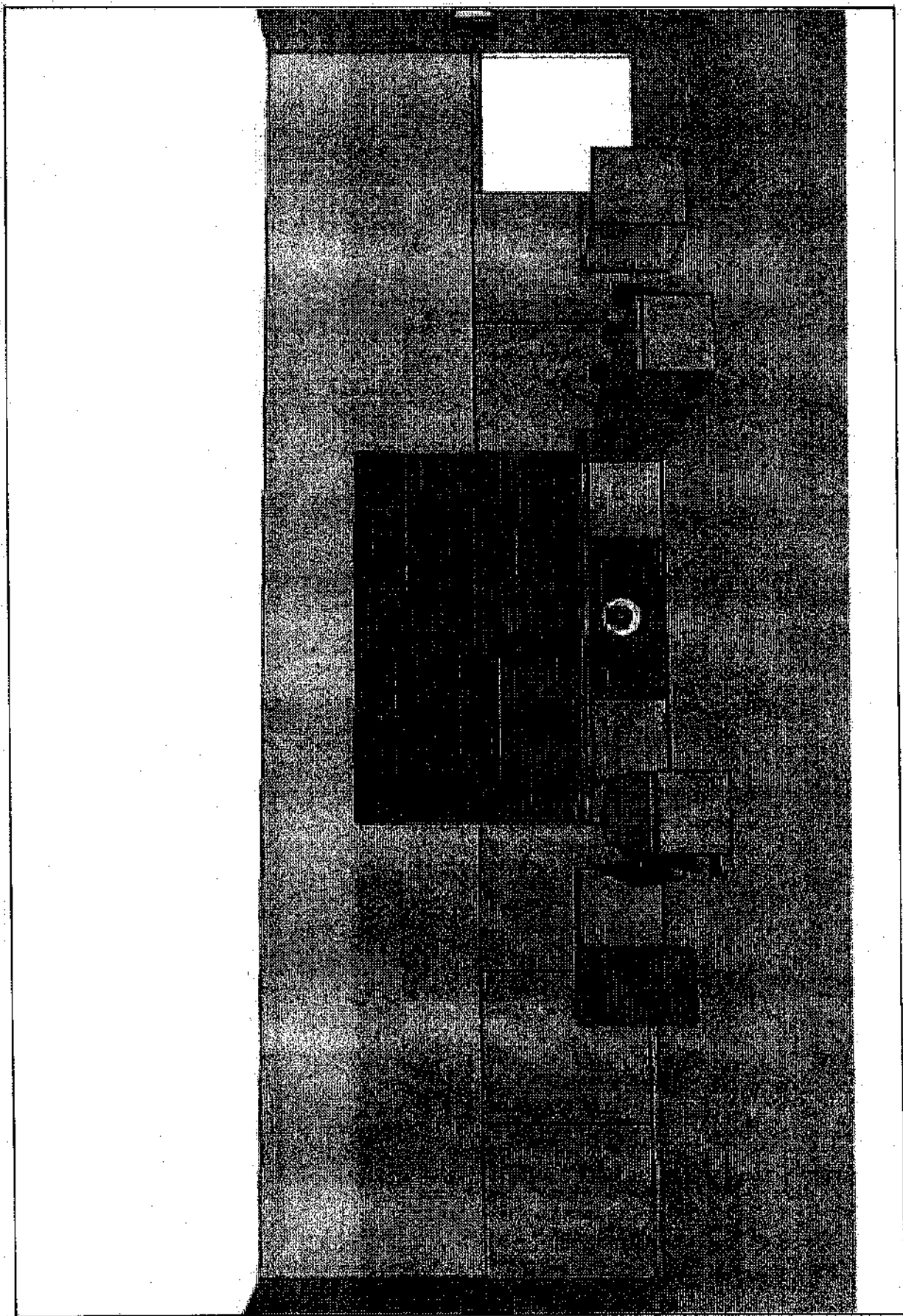

PAINEL FILETADO



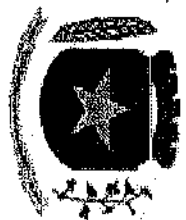

CÂMARA MUNICIPAL DE NOVA SANTA BARBARA  
RUA WALFREDO BITTENCOURT DE MORAES Nº 719 - CENTRO- NOVA SANTA BARBARA/PR.  
CEP-86250000

CNPJ: 95.561.809/0001-07

OBJETO: AQUISIÇÃO DE MOBILIÁRIO-MÓVEIS SOB MEDIDA-CADEIRAS  
LOCAL: RUA WALFREDO BITTENCOURT DE MORAES Nº 719 - CENTRO- NOVA SANTA BARBARA/PR.

ÍNDICE	ITEM	MOBILIÁRIO-MÓVEIS	UN	QUANT.	PREÇO UNIT.	PREÇO TOTAL
ORÇOCOTAÇÃO	1.1	Aparador da Sala de Recepção DETALHE (VER PROJETO) (Ver especificações e dimensões Memorial descritivo)	UN	1		
ORÇOCOTAÇÃO	1.2	Mesa de atendimento recepcionista DETALHE(VER PROJETO) (Ver especificações e dimensões Memorial descritivo)	UN	1		
ORÇOCOTAÇÃO	1.3	Painel Filetado na parede atrás da mesa diretiva DETALHE (VER PROJETO) (Ver especificações e dimensões Memorial descritivo)	UN	1		
ORÇOCOTAÇÃO	1.4	Painéis lisos na parede atrás da mesa diretiva DETALHE (VER PROJETO) (Ver especificações e dimensões Memorial descritivo)	UN	6		
ORÇOCOTAÇÃO	1.5	Mesa diretiva e dos vereadores em formato "U" DETALHE (VER PROJETO) (Ver especificações e dimensões Memorial descritivo)	UN	1		
ORÇOCOTAÇÃO	1.6	Pulcristo DETALHE (VER PROJETO) (Ver especificações e dimensões Memorial descritivo)	UN	1		
ORÇOCOTAÇÃO	1.7	Balcão Mesa de som DETALHE (VER PROJETO) (Ver especificações e dimensões Memorial descritivo)	UN	1		
ORÇOCOTAÇÃO	1.8	Balcão Porta Bandeira DETALHE (VER PROJETO)(Ver especificações e dimensões Memorial descritivo)	UN	1		
<b>CADEIRAS</b>						
ORÇOCOTAÇÃO	2.1	Cadeira Auditório -Poltronas auditório	UN	58		
ORÇOCOTAÇÃO	2.2	Cadeira com rodízio Presidente da Câmara	UN	1		
ORÇOCOTAÇÃO	2.3	Cadeira com rodízio Vereadores e assessores do Presidente	UN	8		
ORÇOCOTAÇÃO	2.4	Cadeira com rodízio recepcionista	UN	1		
<b>VALOR TOTAL (R\$)</b>						

NOVA SANTA BARBARA, 06/10/2016

GERALDO GOMES MEDEIROS JUNIOR  
ENGENHEIRO CIVIL CREA 21.698/D PR.

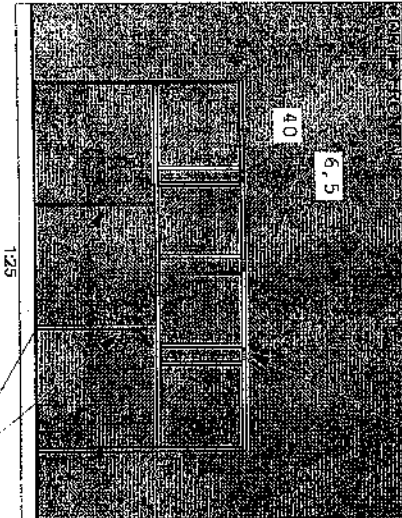
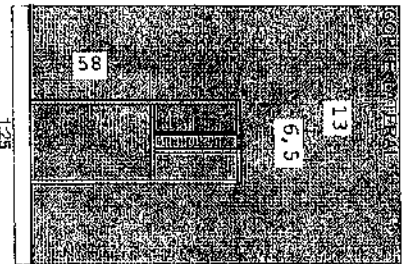
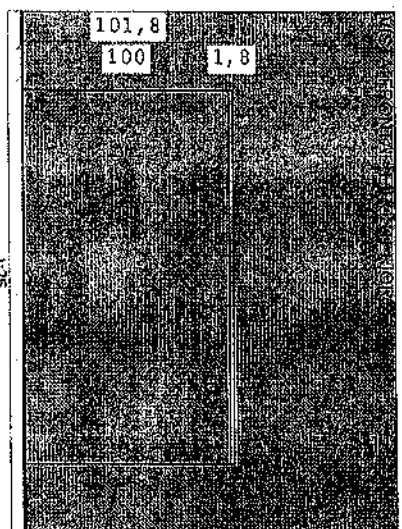
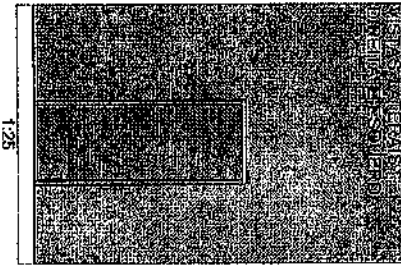
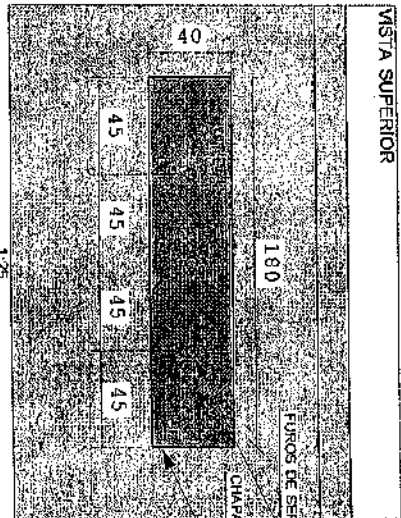

RÊGUAS DE ESTRUTURAÇÃO

