



46



MINISTÉRIO DA FAZENDA
Secretaria da Receita Federal do Brasil
Procuradoria-Geral da Fazenda Nacional

CERTIDÃO NEGATIVA DE DÉBITOS RELATIVOS AOS TRIBUTOS FEDERAIS E À DÍVIDA ATIVA DA UNIÃO

Nome: CONTROLAREP PONTOS DE ACESSO EIRELI
CNPJ: 30.140.666/0001-06

Ressalvado o direito de a Fazenda Nacional cobrar e inscrever quaisquer dívidas de responsabilidade do sujeito passivo acima identificado que vierem a ser apuradas, é certificado que não constam pendências em seu nome, relativas a créditos tributários administrados pela Secretaria da Receita Federal do Brasil (RFB) e a inscrições em Dívida Ativa da União (DAU) junto à Procuradoria-Geral da Fazenda Nacional (PGFN).

Esta certidão é válida para o estabelecimento matriz e suas filiais e, no caso de ente federativo, para todos os órgãos e fundos públicos da administração direta a ele vinculados. Refere-se à situação do sujeito passivo no âmbito da RFB e da PGFN e abrange inclusive as contribuições sociais previstas nas alíneas 'a' a 'd' do parágrafo único do art. 11 da Lei nº 8.212, de 24 de julho de 1991.

A aceitação desta certidão está condicionada à verificação de sua autenticidade na Internet, nos endereços <<http://rfb.gov.br>> ou <<http://www.pgfn.gov.br>>.

Certidão emitida gratuitamente com base na Portaria Conjunta RFB/PGFN nº 1.751, de 2/10/2014.

Emitida às 17:48:40 do dia 25/04/2019 <hora e data de Brasília>.

Válida até 22/10/2019.

Código de controle da certidão: **BDF1.C6A6.99EF.A378**

Qualquer rasura ou emenda invalidará este documento.

[Nova Consulta](#)



Preparar página
para impressão

IMPRIMIR

VOLTAR

47

**Certificado de Regularidade do FGTS - CRF**

Inscrição: 30140666/0001-06
Razão Social: CONTROLAREP PONTOS DE ACESSO EIRELI
Endereço: AV ROBERT KOCH 1330 / OPERARIA / LONDRINA / PR / 86038-350

A Caixa Econômica Federal, no uso da atribuição que lhe confere o Art. 7, da Lei 8.036, de 11 de maio de 1990, certifica que, nesta data, a empresa acima identificada encontra-se em situação regular perante o Fundo de Garantia do Tempo de Serviço - FGTS.

O presente Certificado não servirá de prova contra cobrança de quaisquer débitos referentes a contribuições e/ou encargos devidos, decorrentes das obrigações com o FGTS.

Validade: 18/05/2019 a 16/06/2019

Certificação Número: 2019051804300986596704

Informação obtida em 20/05/2019, às 14:05:43.

A utilização deste Certificado para os fins previstos em Lei está condicionada à verificação de autenticidade no site da Caixa: **www.caixa.gov.br**



christine wilcken <chrisnsb@gmail.com>

48

Re: Offline Message from Christine: Venho em nome da Câmara Municipal de Nova San

1 mensagem

sac@pontoeletronico.net.br <sac@pontoeletronico.net.br>
Para: Christine <chrisnsb@gmail.com>

13 de março de 2019 10:58

Bom dia.

segue nosso link da loja pontoeletronico com valor do aparelho ponto digital

<https://pontoeletronico.net.br/p/relogio-ponto-controlid-idclass-biometria-proximidade-portaria-1510-1.html>

atenciosamente

Valéria santos

Pontoeletronico

Em 13/03/2019 10:41, Zendesk Chat escreveu:

Offline Message from Christine**Offline Message left on 13 Mar 2019, 01:41 PM (GMT+0)**

Venho em nome da Câmara Municipal de Nova Santa Bárbara solicitar orçamento para aquisição de 01 relógio ponto biométrico. Somos em 4 funcionários. aguardo retorno

NAME	Christine
EMAIL	chrisnsb@gmail.com
PHONE	—
LOCATION	Jandaia do Sul, Brazil
URL	https://www.pontoeletronico.net.br/

13/03/2019

Gmail - Re: Offline Message from Christine: Venho em nome da Câmara Municipal de Nova San

DEPARTMENT —

49

Are you using Zendesk Chat yet? [Sign up free today](#)



ENTRE OU CADASTRE-SE (LOGIN)
MEUS PEDIDOS (PEDIDOS)

 <https://pontoeletronico.net.br/carrinho> **0**

 Digite o que você procura

BUSCAR

[Home](https://pontoeletronico.net.br) (<https://pontoeletronico.net.br>) [Relógio Ponto](/relogio-ponto/) (</relogio-ponto/>)
[Ponto Eletrônico](/relogio-ponto/ponto-eletronico/) (</relogio-ponto/ponto-eletronico/>)
[Relógio Ponto Eletrônico ControlID IDClass Biometria e Proximidade Portaria 1.510](#) (!)

Relógio Ponto Eletrônico ControlID IDClass Biometria e Proximidade Portaria 1.510





5J

Código: PE1CI

Disponibilidade: 1 dia

R\$ 1.099,04

à vista no boleto com desconto.

R\$ 1.379,90 a prazo

ou em até 1x de R\$ 1.379,90 a/ juros no cartão

Quantidade

1

🛒 COMPRAR

([HTTPS://PONTOELETRONICO.NET.BR/CARRINHO/1GEP/1](https://pontoeletronico.net.br/carrinho/1GEP/1))

OUTRAS FORMAS DE PAGAMENTO

52

Calcule o frete e prazo de entrega

OK

Não sei meu CEP (<http://www.buscacep.correios.com.br/sistemas/buscacep/>)

COMPARTILHE

Compartilhar

Twitter

→ INDIQUE A UM AMIGO

DESCRIÇÃO

DADOS TÉCNICOS

PONTO ELETRÔNICO IDCLASS

Control ID

Grátis:
1 bobina
têrmica

MTE

Portaria 1510

Biometria

Proximidade

Impressora Interna

Certificado Inmetro

Certificado pelo **INMETRO** e **MTE** na portaria 1510 o Rep ClassiD é o mais compacto e elegante relógio de ponto eletrônico no mercado.

Equipado com impressora de alta velocidade e tela touch screen o Rep ClassiD é um equipamento **moderno** e com as tecnologias mais atuais.

Faz identificação por **biometria**, senha e cartão de proximidade no modelo **MULT**.

Com bobina de até 400m é capaz de fazer até **10000 tickets** com apenas **uma bobina**.

Embarca Web Server para facilitar o acesso via we

Promoção Ponto Eletrônico: 1 unidade de bobina 300m de cortesia

CONTROLE DE PONTO

- Homologado pela portaria 1510 do Ministério do Trabalho e Emprego
- Produto certificado pelo Inmetro - Certificado NCC 15.03813
- Capacidade para 15.000 usuários cadastrados
- Até 10 milhões de registros
- Capacidade para 15.000 digitais

54

FORMAS DE IDENTIFICAÇÃO

- Leitor biométrico: leitor de impressão digital óptico de 500 DPI
- Cartões de Proximidade: compatível com tecnologia 125kHz ASK
- Senha: identificação de usuários através de senha numérica

COMUNICAÇÃO

- IDCloudSincronização automática com a nuvem (vendido separadamente)
- USB1 porta USB 2.0 Host (Porta Fiscal) para fiscalização de Arquivo Fonte de Dados (AFD)
- 1 porta USB 2.0 Host para importação e exportação de usuários e recebimentos de AFD
- Ethernet1 porta Ethernet 10/100Mbps nativa
- GPRS Módulo de conexão via GPRS opcional
- Wi-Fi Módulo de conexão via Wi-Fi opcional

INTERFACE DE USUÁRIO

- Tela LCD Touchscreen Display LCD TFT colorido de 2.4" 320x240 com tela sensível ao toque

CARACTERÍSTICAS GERAIS

- Dimensões gerais (L x A x P) 246 mm x 246 mm x 104 mm (incluindo suporte inferior)
- 246 mm x 230 mm x 104 mm (sem suporte)
- Peso do equipamento: 400g
- Peso embalado: 650g
- Garantia de 1 ano
- Cor do equipamento: Preto texturizado
- Alimentação 110-220V (Bi-Volt) / 60Hz
- No-Break (opcional) No-break interno de até 4h
- Software de tratamento é vendido separadamente

DIAGRAMA FUNCIONAL

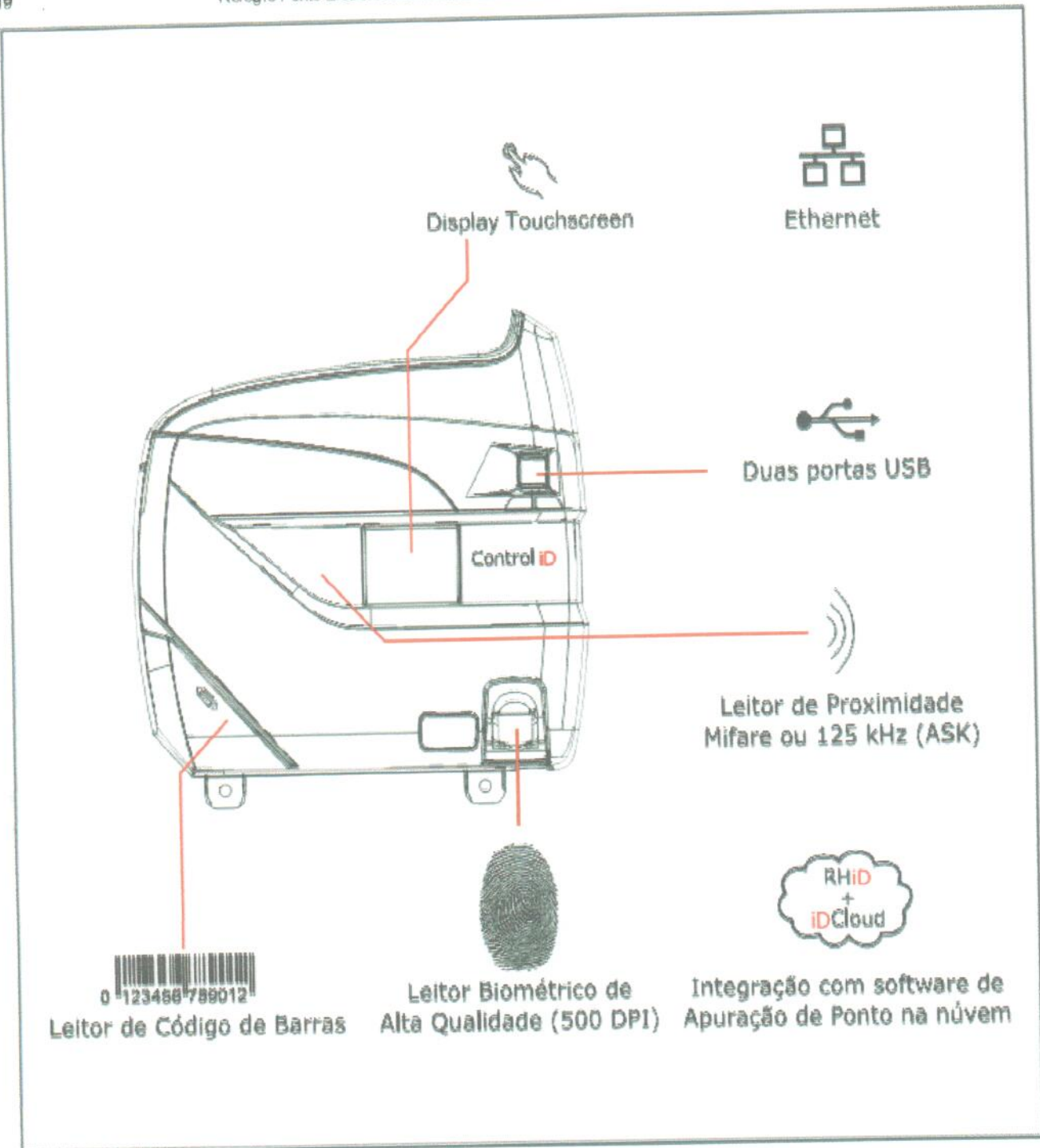

Último visto



  **Portaria 1510**

(/p/relogio-ponto-controlid-idclass-biometria-proximidade-portaria-1510-1.html)

Relógio Ponto Eletrônico ControlID IDClass Biometria e Proximidade Portaria 1.510

(/p/relogio-ponto-controlid-idclass-biometria-proximidade-portaria-1510-1.html)

R\$ 1.099,04

R\$ 1.979,90 a prazo
ou em até 1x de R\$ 1.979,90

+ Ponto Eletrônico (/relogio-ponto/ponto-eletronico/)

Produtos relacionados



(/bobina-termica-300-metros-5663.html)

Caixa de bobina térmica 57mm x 300 metros

(/bobina-termica-300-metros-5663.html)

R\$ 107,97

R\$ 135,57 a prazo
ou em até 1x de R\$ 135,57

+ Acessórios e Insumos (/relogio-ponto/acessorios-e-insumos/)

Fale conosco

Email

sac@pontoeletronico.net.br

Fone

(43) 4141-3040

Atendimento

Atendimento por telefone e e-mail de Segunda a sexta das 08:00 às 18:00.

A Ponto Eletrônica é uma empresa de um tradicional Grupo de ramo, que atua no mercado há anos, e que busca fornecer produtos de qualidade, bons preços com agilidade e segurança para você.

Cadastre-se e receba novidades da nossa loja

Digite seu nome

Digite seu email

Cadastrar

Ajuda e Suporte

58

Política de privacidade (/pagina/politica-de-privacidade)

Fale Conosco (/pagina/fale-conosco)

Trocas e Devoluções (/pagina/trocas-e-devolucoes)

Institucional

Quem somos (/pagina/quem-somos)

Formas de pagamento



CARTÕES DE CRÉDITO

até 6x

VISA



Hipercard



etc

Ao finalizar sua compra, verifique o preço que está no carrinho. O valor válido do produto é o da hora do fechamento do carrinho. Qualquer dúvida entrar em contato pelo e-mail sac@pontoeletronico.net.br e boas compras!

Link para acessar o código de defesa do consumidor: <http://www.procon.sp.gov.br/pdf/CDCCompleto.pdf>
(<http://www.procon.sp.gov.br/pdf/CDCCompleto.pdf>)

ECOLOGIC SYSTEMS INFORMATICA LTDA - EPP

CNPJ: 06.580.675/0001-33

Avenida Madre Leônia Milto, 1377 2º andar

Segurança e credibilidade



59



Google Safe Browsing

(<https://www.google.com/transparencyreport/afebrowsing/diagnostic/?hl=pt-BR#url=https://pontoeletronico.net.br>)



(<http://wdna.com.br/>)



Controle de Ponto, Acesso



60

ATEC-PONTO

Controle de Ponto e Acesso

Com. De Relógios de Ponto e Vigia, Novos e Usados – Peças e Assist. Técnica
Catracas – Cancelas – Câmeras de Segurança – Biometria - Softwares
AV. SÃO JOÃO, Nº 1872– FONE: (0**43)3336-5439 – LONDRINA – PR
FONE: (0**14)3432-2451 – MARILIA - SP

Proposta Comercial



Controle de Ponto, Acesso

Institucional

O Grupo Atec-Ponto é uma empresa líder de mercado, isso comprovado por pesquisas registradas.

65

Uma empresa sólida, com mais de 15 (quinze) anos de mercado, atendendo no ramo de automação comercial, com o intuito de sempre agradar e atender bem nossos clientes com a máxima agilidade e eficiência, procurando sempre nos atualizar e manter um padrão de qualidade.

Para que não tenha dúvida de que nossos produtos são ótimos e confiáveis, estamos atendendo Londrina e região e Marília e região. Temos mais de dois mil clientes, mantendo uma boa relação profissional.

Temos alguns diferenciais importantes como:

- Qualidade
- Bom preço
- Garantia do produto
- Ótimo atendimento pós-venda
- Suporte ao cliente em horário comercial

Clientes:

- Prefeitura de Ibiporã
- Prefeitura de Presidente Prudente
- Prefeitura de Florestópolis
- Associação Atletica Banco Do Brasil De Ibaity – AABB DE IBAITI
- Prefeitura de Castro
- Sindicato dos Metalúrgicos de Londrina
- Meu Espaço
- Internacional Couros/Vancouros Rolândia
- Moveis Canaã
- Borrachas Guaporé
- King e Joe Confecções
- Facrei - Faculdade Cristo Rei De Cornélio Procópio
- Moveis Brasilia
- Raul Fulgêncio Negócios Imobiliários
- Embrapa
- Casa do Construtor Londrina e Marília
- Concessionária Honda Prixx
- Unipax Convênios
- Óticas Diniz
- A. Yoshi Construtora
- Comercial Ivaiporã
- Sercomtel

Prestamos serviços de assistência técnica, e suporte em horário comercial, confeccionamos crachás e oferecemos diversos produtos na área de automação comercial, sistemas de controle de ponto e acesso, softwares e vigilância eletrônica.

Nossa empresa é referência no setor de ponto, devido aos nossos anos de mercado, experiência e qualidade de nossos serviços prestados.



ATECPONTO

Av. SÃO JOÃO, 1.872 – FONE: (43) 3336.5439 LONDRINA – PR
FONE (14) 3432-2451- MARILIA - SP

www.atecponto.com.br

comercial@atecponto.com.br



Controle de Ponto, Acesso

Londrina, 12 de Março de 2019

EMPRESA : CAMARA MUNICIPAL

RESPONSAVEL: CRISTINA

CIDADE: NOVA SANTA BARBÁRA

EMAIL: thrisnsb@gmail.com

62

Conforme solicitado, a ATEC-PONTO tem a satisfação de apresentar proposta comercial referente à implantação de Controle de Ponto:

PLANILHA I : (Sistema de Registro Eletrônico de Ponto: Henry Prisma Adv com Leitor nas seguintes opções: Senha e/ou Prox e/ou Barras e/ou Biométria)

Item

Descrição

01

Características



Foto ilustrativa, o mesmo poderá ter algumas modificações no design.

• **Equipamento homologado de acordo com a Portaria nº 1.510/2009 do Ministério do Trabalho e Emprego (MTE) e Homologado pelo Inmetro;**

- Disponível em 5 modelos: - • Capacidade de gerenciamento de até 15.000 colaboradores na Memória de Trabalho (MT); • Capacidade para armazenamento de registros em memória (MRP): 3.500.000; • Maior nível de segurança, com dados fiscais assinados digitalmente; • Comunicação protegida por criptografia, impedindo qualquer tentativa de fraude via softwares não autorizados; • Sistema interno de sensores que realizam o bloqueio automático do equipamento, na tentativa de violação; • Controle das operações realizadas no equipamento, através de níveis de acesso concedidas pelo usuário administrador do sistema; • Utiliza sistema de gerenciamento embarcado através de navegador web, sem necessidade de instalação de software na máquina cliente; • Permite cadastrar colaborador e digital, diretamente no equipamento sem a necessidade de utilizar o webserver ou um software gerenciador; • Tela LCD Touchscreen TFT colorido de 2,8"; • Permite cadastro de colaboradores e biometria direto no equipamento, se necessidade de conexão com o web server ou software gerenciador; • Possui sistema de impressão com velocidade de 90 mm/s; • Os dados são gravados em memória não volátil tanto para a Memória de Trabalho (MT) como para a Memória de Registro Permanente (MRP); • Armazena na MRP os eventos: registro do empregador, marcação de ponto, alteração de data e hora, cadastro e alteração de colaboradores e eventos sensíveis; • Trabalha com vários tipos de comunicação, tornando-se um equipamento moldável à necessidade do cliente e adaptável ao ambiente; • Calendário perpétuo, com opção de ajuste da data e hora e configuração do horário de verão; • O equipamento trabalha com leitura automática da quantidade de dígitos dos cartões (3 a 20 dígitos); • Possui botão na cor vermelha identificado como RIM, que tem a função de extrair a relação impressa das marcações de ponto realizadas nas 24 horas precedentes; • Possui botão na cor azul que tem a função de imprimir o identificador do software e chave pública do equipamento; • Possui porta fiscal USB para coleta do arquivo AFD para auditoria dos dados do equipamento pelo fiscal do trabalho; • Para maior controle do acesso ao equipamento, possui suporte para cadastrar um usuário e senha de acesso para controle das configurações; • Suporta até oito usuários para gerenciar o equipamento; • Oferece suporte para cadastro de cartão do usuário para acesso ao menu; • Capacidades de armazenamento de digitais: 15.000, ou 19.500 digitais (opcional); • Opera com Auto On (biometria com recurso de toque único), função que permite realizar a identificação da digital apenas colocando o dedo sobre o sensor, sem a necessidade de digitar a matrícula ou utilizar o crachá; • Sistema de importação e exportação de dados via segunda porta USB. Através desta porta podem ser realizadas as configurações do equipamento, do empregador, de colaboradores, de biometrias e coleta de eventos; • Permite realizar exportação da chave pública através da porta USB2, salvando-a em arquivo de texto em um dispositivo USB de armazenamento; • Sistema de identificação de status e eventos no equipamento: pelo próprio equipamento,

ATECPONTO

Av. SÃO JOÃO, 1.872 – FONE: (43) 3336.5439 LONDRINA – PR

FONE (14) 3432-2451- MARILIA - SP

www.atecponto.com.br

comercial@atecponto.com.br



Controle de Ponto, Acesso

aplicativo embarcado ou software gerenciador; • Possui sistema de gerenciamento inteligente. Valida as informações recebidas e as salva apenas se for necessário, otimizando a utilização da memória; • Possui sensor para garantir a impressão do comprovante de ponto do trabalhador; • Possui contador de tickets restantes (valor aproximado), de forma que o empregador saiba quantos tickets ainda podem ser impressos com determinada bobina de papel.

63

COMPRA

PLANO DE COMPRA					
			UNIDADE	TOTAL	
RELOGIO DE PONTO BIOMETRIA E PROX E SENHA	Qtde. 1	Pç Unit	R\$ 1.599,00	R\$ 1.599,00	
SOFTWARE – SEM LIMITES DE USUARIOS	Qtde. 1	Pç Unit	INCLUSO 6 MESES DE MENSALIDADE S GRATUITO	INCLUSO 6 MESES DE MENSALIDADE S GRATUITO	?
INSTALAÇÃO E TREINAMENTO IN LOCO	Qtde. 1	Pç Unit	INCLUSO PARA LONDRINA E REGIÃO GRATUITO	INCLUSO PARA LONDRINA E REGIÃO GRATUITO	

PROMOÇÃO VALIDA ENQUANTO DURAR O ESTOQUE



Homologado pelo
INMETRO

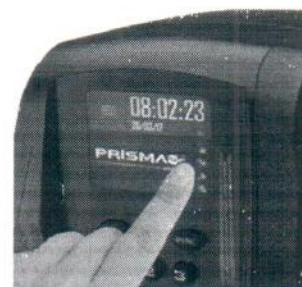

01

SOFTWARE DE TRATAMENTO E GESTÃO DE PONTO E FREQUENCIA



ATECSOFTWARE
Funções do Software e seus Relatórios.

Foto ilustrativa, o mesmo poderá ter algumas modificações no design.

Software profissional de ponto com usuários ilimitado.
Trabalha com até 100 empresas simultaneamente.
Cadastro completo dos dados dos funcionários obs: PIS obrigatório.
Divisão ou ramificação dos funcionários em empresas, horários de trabalho, departamentos, função, grupo.

ATECPONTO

Av. SÃO JOÃO, 1.872 – FONE: (43) 3336.5439 LONDRINA – PR
FONE (14) 3432-2451- MARILIA - SP

www.atecponto.com.br

comercial@atecponto.com.br



Controle de Ponto, Acesso

64

Cadastro de horários completos com percentual de horas extras, dsr, e adicional noturno extras sábado domingo e feriado independentes.
Escala 12/24, 12/36, ou como quiser criar para períodos longos.
Banco de Horas.
Cartão Ponto.
Cálculos.
Lançamentos de Feriados.
Justificativas.
Afastamentos.
Cod. de extras.
Departamento, função e grupos.
Funcionário ativo bloqueado e desligado com sistema de segurança na hora de desligar o funcionário para reativação futura ou impressão dos dados.
Relatórios de completos e editáveis os campos para impressão.
Coleta de arquivos físicos AFD de qualquer Relógio Ponto Homologado.
Exportação para qualquer sistema de Contabilidade em formato txt.
Restrições por usuários do sistema.
Back-up automático direcionável.
Instalação em servidores e quantos computadores quiser, trabalha simultaneamente.
Especificações mínimas: Pentium 3, 256 mb ram e 100 mb de espaço livre em HD: winxp, vista, win 7 e 8. Trabalha com base de dados Fire-Bird sem limites de cadastro, fácil de compartilhar de servidor para estações

Download do Instalador:
www.atecponto.com.br/download.php

ATECPONTO

Av. SÃO JOÃO, 1.872 – FONE: (43) 3336.5439 LONDRINA – PR
FONE (14) 3432-2451- MARILIA - SP

www.atecponto.com.br

comercial@atecponto.com.br



Controle de Ponto, Acesso



65

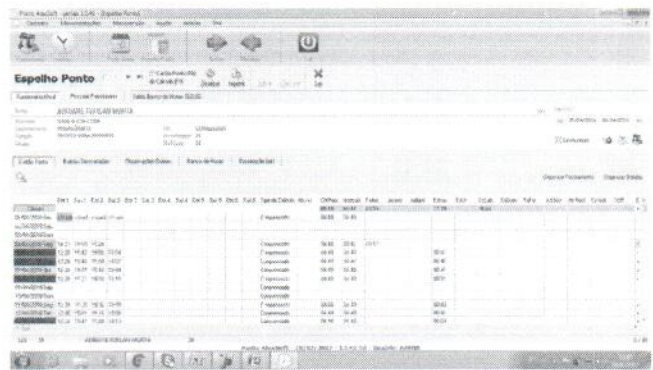
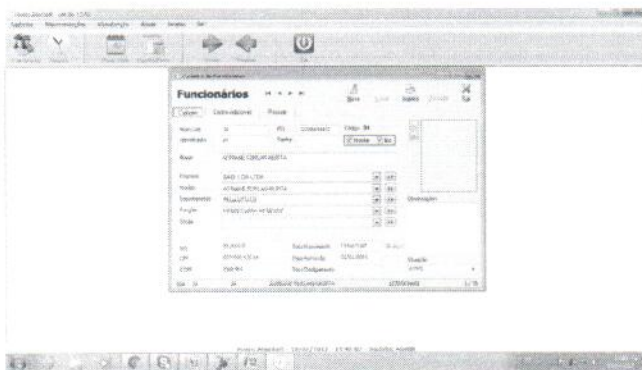
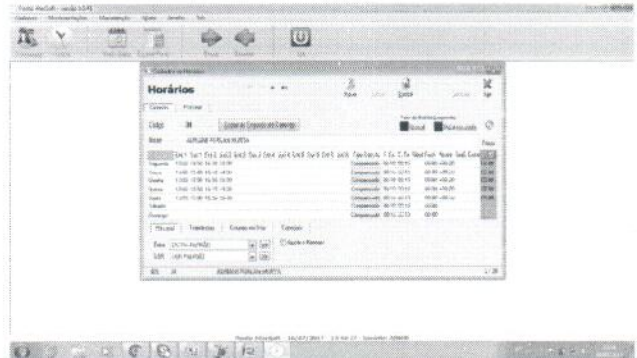
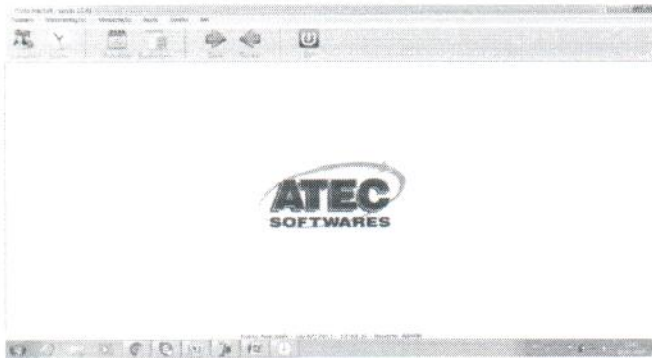

Ponto Atec-Soft - Imprimir

Salvar | Imprimir | Configurar | 1 / 1 | 131% | Sgr

Funcionário: **ADRIANE FURLAN MURTA**
 Identificador: 34 PIS: 12706434491
 Matrícula: 34 Admissão: 04/04/2016
 Departamento: PEDAGÓGICO CTPS: 0581454
 Função: PROFESSORA REGENTE Grupo:

Dia	Ent.1	Sai.1	Ent.2	Sai.2	Ent.3	Sai.3	CHP	Norm	Faltas	Ex Ut	Ex Sab	Ex Dom	Ex Not
Totais >>>							88:40	84:47	03:53		06:03		
01/04/2016 Sex	s/cada	s/cada	s/cada	s/cada			04:40	04:40					
02/04/2016 Sab													
03/04/2016 Dom													
04/04/2016 Seg	14:23	15:10	15:24				04:40	00:47	03:53				
05/04/2016 Ter	12:28	15:42	15:56	18:04			04:40	04:40					
06/04/2016 Qua	12:28	15:46	15:59	18:07			04:40	04:40					
07/04/2016 Qui	12:28	15:27	15:42	18:04			04:40	04:40					
08/04/2016 Sex	12:28	15:21	15:32	18:10			04:40	04:40					
09/04/2016 Sab													
10/04/2016 Dom													
11/04/2016 Seg	12:29	15:20	15:36	18:08			04:40	04:40					
12/04/2016 Ter	12:30	15:01	15:16	18:06			04:40	04:40					
13/04/2016 Qua	12:28	15:47	15:58	18:13			04:40	04:40					
14/04/2016 Qui	12:54	14:50	15:06	18:02			04:40	04:40					
15/04/2016 Sex	12:30	15:31	15:42	19:14			04:40	04:40					
16/04/2016 Sab	08:00	12:02									06:03		
17/04/2016 Dom													
18/04/2016 Seg	12:30	15:43	15:58	18:09			04:40	04:40					
19/04/2016 Ter	12:29	14:50	15:04	18:07			04:40	04:40					
20/04/2016 Qua	12:29	15:36	15:49	18:11			04:40	04:40					

18/06 18/07/2017



Controle de Ponto, Acesso



66

CONDIÇÕES PAGAMENTO:

A VISTA

EM ATÉ 48 VEZES PELO CARTÃO BNDES

EM ATÉ 12 VEZES PELO PAGSEGURO ATREVÉS DOS CARTÕES VISA E MASTERCARD – (COMPRA SEGURA 2% AO MES)

PRAZO DE ENTREGA: IMEDIATO (CONSULTAR ESTOQUE)

FRETE: ENTREGAMOS EM LONDRINA E REGIÃO.

VALIDADE PROPOSTA: 30 DIAS OU ENQUANTO DUARAR ESTOQUE.

GARANTIA: 1 ANO CONTRA DEFEITOS DE FABRICAÇÃO, GARANTIDO PELO FABRICANTE, GARANTIA BALCÃO NÃO INCLUSO DESLOCAMENTO.

11.398.383/0001-14

ATEC PONTO COMERCIO ASSIST. TÉC. E EQUIPS. INFORMATIZADOS LTDA.-ME

Avenida São João, 1872
Cj. Antares CEP 86036-030

LONDRINA – PR

**ATEC PONTO COM. E ASSIST. DE CONTROLE DE ACESSO E PONTO.
ALESSANDRO
DEPTO COMERCIAL (43) 3336-5439**

- *Infra-estrutura (dutos, passagem de cabeamento e alvenaria), por conta do cliente, sob nossa orientação técnica.*
- *Sem mais para o momento, nos colocamos à disposição para quaisquer esclarecimentos que se fizerem necessários.*



Cartões



Softwares



Soluções de Ponto



Crachas



CFTV



Cancelas



Controle de Ponto, Acesso



67

ATEC-PONTO

Controle de Ponto e Acesso

**Com. De Relógios de Ponto e Vigia, Novos e Usados - Peças e Assist. Técnica
Catracas - Cancelas - Câmeras de Segurança - Biometria - Softwares
AV. SÃO JOÃO, Nº 1872- FONE: (0**43)3336-5439 - LONDRINA - PR
FONE: (0**14)3432-2451 - MARILIA - SP**

Proposta Comercial
